PRIMER - BASI - LUCIDANTI - FRENCH

PRIMER ACIDO

Promotore di adesione **Acido**. Applicare una goccia al centro dell'unghia dopo la manicure, lasciare che si espanda, e far evaporare all'aria 30 secondi circa.

Formato **14 ml** | art. 2005

BASE GEL

Base Gel trasparente con pennello. Crea uno strato protettivo, ed è promotore di adesione tra l'unghia naturale e il gel builder.

Polimerizzazione:
Lampada LED/UV 48 W | 30 sec.
Lampada UV 36 W | 120 sec.

Formato **14 ml** | art. 2009

PRO BASE

Base Gel trasparente di media densità, promotore di adesione tra l'unghia naturale e il gel builder.

Polimerizzazione:
Lampada LED/UV 48 W | 30 sec.
Lampada UV 36 W | 120 sec.

Formato **15 ml** | art. 7010
Formato **50 ml** | art. 7011

TOP SHINE

Sigillante finale Trasparente a lunga durata dalla densità viscosa, effetto lucido e antigiallo.

Polimerizzazione:
Lampada LED/UV 48 W | 60 sec.
Lampada UV 36 W | 180 sec.

Formato **15 ml** | art. 7050
Formato **50 ml** | art. 7051

DIAMOND GLOSS

Lucidante finale trasparente con pennello, ideale per ottenere un effetto **ultra brillante e lucente.**

Polimerizzazione:
Lampada LED/UV 48 W | 60 sec.
Lampada UV 36 W | 180 sec.

Formato **14 ml** | art. 2008

GEL PER FRENCH

Premium White
Densità viscosa e alta copertura.
Effetto: Bianco Cremoso
Formato **15 ml** | art. 7040

Ultra White
Densità medio-viscosa e Coprente
Effetto: Bianco Gesso Intenso
Formato **15 ml** | art. 7041

GEL MONOFASICI

I Monofasici sono Gel 3 in 1. Autolivellanti, **densi e semplici da lavorare**, ideali per Allungamento, Refill, Bombature e Curve a C. Facili da stendere e modellare e dotati di un **estrema resistenza. Pro Pink e Camouflage** sono ideali per coprire i difetti dell'unghia naturale.

Tempi di Polimerizzazione
Lampada LED/UV 48 W | 60 secondi
Lampada UV 36 W | 180 secondi

PRO PINK

Gel Monofasico Autolivellante facilmente pinzabile. Ottimo per Refill, Bombature, **French e coprire i difetti dell'unghia naturale.**

Tonalità: Rosa pastello

Formato **15 ml** | art. 7030
Formato **50 ml** | art. 7031

CAMOUFLAGE

Gel Monofasico Autolivellante facilmente pinzabile. Ottimo per forme estreme, **French e coprire i difetti dell'unghia naturale.**

Tonalità: Rosa Mask Coprente

Formato **15 ml** | art. 7032
Formato **50 ml** | art. 7033

UNIFAST

Gel Monofasico Denso ideale per Allungamento, Refill e Tip. Ottimo per **Curve a C e Bombature.**

Tonalità: Trasparente

Formato **15 ml** | art. 7034
Formato **50 ml** | art. 7035

CRYSTAL PINK

Gel Monofasico Denso Autolivellante ideale per Refill, Allungamento e Tip. Ottimo per **Curve a C e Bombature.**

Tonalità: Rosa Trasparente

Formato **15 ml** | art. 7036
Formato **50 ml** | art. 7037

GEL COSTRUTTORI

I Costruttori sono Gel da modellatura e allungamento nati per essere applicati insieme alla Base Gel e al Lucidante Finale. Sono Autolivellanti, con sistema antigiallo e dotati di una **fantastica resistenza**. Sono ottimi per Allungamenti estremi, Curve a C e Bombature.

Tempi di Polimerizzazione
Lampada LED/UV 48 W | 60 secondi
Lampada UV 36 W | 180 secondi

CLEAR BUILDER

Gel da modellatura dalla **densità media-viscosa** con sistema antigiallo. Elastico e semplice da lavorare, ideale per ricostruzione su unghia naturale o Tip.

Tonalità: Trasparente

Formato **15 ml** | art. 7020
Formato **50 ml** | art. 7021

SCULPTING

Gel da modellatura denso, dalla forte tenuta e resistenza, ideale per allungamento e struttura. Ideato per unghie difficili e per coprire le imperfezioni dell'unghia naturale.

Tonalità: Trasparente

Formato **15 ml** | art. 7022
Formato **50 ml** | art. 7023

ROSA COVER

Gel da modellatura dalla **densità media**, ideato per coprire le imperfezioni dell'unghia naturale. Ottimo per **Curve a C e Bombature.**

Tonalità: Rosa lattiginoso

Formato **15 ml** | art. 7024
Formato **50 ml** | art. 7025

EXTREME

Gel da modellatura **Extra denso**, Ottimo per **Allungamenti Estremi**. Consigliato anche per **Curve a C e Bombature.**

Tonalità: Trasparente

Formato **15 ml** | art. 7026
Formato **50 ml** | art. 7027

APPLICAZIONE GEL | Metodo Trifasico

- Preparare l'unghia spingendo le cuticole e dando la forma con la Lima grana 180, opacizzare con la lima buffer e rimuovere i residui di polvere con un pennello.
- Applicare una goccia di **Primer Acido** (art. 2005) al centro dell'unghia, lasciare che si espanda, e far evaporare all'aria 30 sec.
- Posizionare la Nail Form sul margine libero dell'unghia, e con un pennello stendere uno strato sottile di **Base Gel** (art. 2009) o **Pro Base** (art. 7010), polimerizzare in Lampada LED/UV 48 W 30 sec. oppure Lampada UV 36 W 120 sec.
  Realizzare l'allungamento con il Gel Costruttore scelto: **Sculpting, Rosa Cover, Clear Builder o Extreme**. Polimerizzare in Lampada LED/UV 48 W 60 sec. oppure UV 36 W 180 sec.
- Rimuovere la Nail Form, procedere realizzando la bombatura e polimerizzare in Lampada LED/UV 48 W 60 sec. Sgrassare, modellare la struttura con la lima grana 180. Opacizzare, rimuovere i residui di polvere e sgrassare nuovamente.
- Applicare lo **Smalto Semipermanente** colorato e polimerizzare in Lampada LED/UV 48W 30 sec. /UV 36 W 120 sec.
- Sigillare con **Top Shine** (art. 7050), oppure per ottenere un effetto ancora più brillante **Diamond Gloss** (art. 2008). Polimerizzare in Lampada LED/UV 48 W 60 sec. / UV 36 W 180 secondi.
- **Infine Sgrassare** con il Cleanser per rimuovere la dispersione.

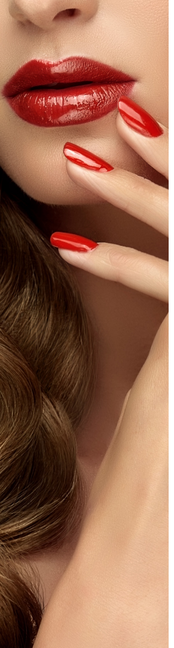

APPLICAZIONE GEL | Metodo Monofasico

- Preparare l'unghia spingendo le cuticole e dando la forma con la Lima grana 180, opacizzare con la lima buffer e rimuovere i residui di polvere con un pennello.
- Applicare una goccia di **Primer Acido** (art. 2005) al centro dell'unghia, lasciare che si espanda, e far evaporare all'aria 30 secondi circa.
- Posizionare la **Nail Form** sul margine libero dell'unghia, con un pennello applicare uno strato a smalto e realizzare l'allungamento con il Gel Monofasico scelto: **Pro Pink, Camouflage, Unifast o Crystal Pink**. Polimerizzare in Lampada LED/UV 48 W 60 sec. oppure in Lampada UV 36 W 180 sec.
- Rimuovere la Nail Form, procedere con la bombatura e polimerizzare in Lampada LED/UV 48 W 60 sec. Sgrassare, e modellare la forma all'unghia con la Lima grana 180, opacizzare con la lima buffer e poi sgrassare nuovamente.
- Applicare lo **Smalto Semipermanente** colorato e polimerizzare in Lampada LED/UV 48 W 30 sec. / UV 36 W 120 sec.
- Applicare il **Diamond Gloss** Lucidante Finale (art. 2008), e polimerizzare in Lampada LED/UV 48 W 60 secondi oppure Lampada UV 36 W 180 secondi.
- **Infine sgrassare** con il Cleanser (art. 2020) per rimuovere la dispersione e lasciare le unghie lucenti.

FRIDA
COSMETICS

Viale Carlo Zavagli, 22/A / 47921 Rimini (RN)
T. + 39 0541 23194 / M. + 39 392 9214343
info@fridacosmetics.it

www.fridacosmetics.it
www.estetista-shop.it

FRIDA
COSMETICS

GEL RICOSTRUZIONE

LINEA GEL PROFESSIONALE

Frida Cosmetics ha lanciato la nuovissima Linea Professionale di Gel per la Ricostruzione Unghie, Made in Italy. Questa gamma offre la migliore qualità nel campo della ricostruzione. **Primer, Gel di Base, Monofasici, Costruttori, Gel per French e Lucidanti.**

I **Costruttori sono ottimi per modellatura** e allungamento, nati per essere applicati insieme alla Base Gel, e al Lucidante Finale. Sono Autolivellanti, con **sistema antigiallo** e dotati di una fantastica resistenza. Alcuni di questi sono ottimi per Allungamenti estremi, Curve a C e Bombature.

I Monofasici sono Gel 3 in 1. Autolivellanti, densi e semplici da lavorare, ottimi per Allungamento, Refill e Bombature. **Facili da stendere, modellare**, e dotati di un estrema resistenza. **Incredibili per realizzare Curve a C**. La scelta ideale per chi si affaccia da poco al mondo della ricostruzione unghie.